粋な音 すかっとする

<10

海野のうん バイオ

バイオリン奏者、母も大学でピアノを学んだという、音楽一家の長男で、四歳でバイオリンを手にした。

父からは基本をみっちり鍛えられた。そして、「できるだけ力を抜いて、楽に弾くコツを、まるで習慣を覚えるように、自然に」会得した。

東京芸大を首席で卒業後、十年間のN響コンサート・マスターを経て、ソリストに転向、以来二十七か国、八十都市の舞台を踏んできた。「すく弾ける」レパートリーは、ざっと八十曲。今や〝世界のウンノ〟である。

「バイオリンは、ある意味では、粋（いき）な音を出す楽器ですね。うまい演奏を聴くと、すかっとする。それに、微妙に、奏者の心理というか、性格が出ちゃうから、面白いんです」

四本の弦で〝自分の世界〟を一筋に弾く――。四十三歳。（功）

パイオリン奏者、母も大学でピアノを学んだという、音楽一家の長男で、四歳でバイオリンを手にした。

父からは基本をみっちり鍛えられた。そして、「できるだけ力を抜いて、楽に弾くコツを、まるで習慣を覚えるように、自然に」会得した。

東京芸大を首席で卒業後、十年間のN響コンサート・マスターを経て、ソリストに転向、以来二十七か国、八十都市の舞台を踏んできた。「すく弾ける」レパートリーは、ざっと八十曲。今や〝世界のウンノ〟である。

「バイオリンは、ある意味では、粋（いき）な音を出す楽器ですね。うまい演奏を聴くと、すかっとする。それに、微妙に、奏者の心理というか、性格が出ちゃうから、面白いんです」

四本の弦で〝自分の世界〟を一筋に弾く――。四十三歳。（功）

平首相に感謝している。いつでも訪中すれば歓迎したい」との平国

化、できるだけ早く年内にも伺いたい」と答え、具体的な日時を設

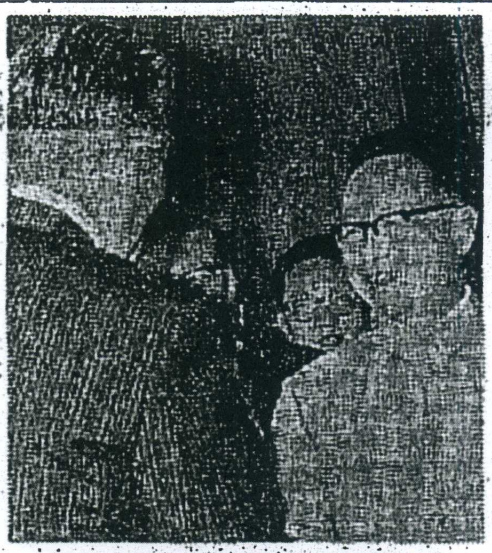

大平首相を表敬訪問した谷牧副首相㊨

土星衛星タイタンに最接近

パイオニア

【ワシントン二日＝共同】人工物体として初めて土星を間近から観測することに成功した米国の無人惑星探査機パイオニア11号は、米東部夏時間二日午後二時（日本時間三日午前三時）すぎ、土星の最大の衛星であるタイタンに三十五万六千キロまで最接近し、写真撮影やタイタンの温度、大気成分などについての観測を行った。

同11号はタイタン最接近で今回予定された土星観測をほぼ終了、土星から離れながら太陽系の外に脱出し、宇宙のかなたへ果てしなく飛んでいく。

タイタンは土星の十個の衛星のうち、内側から七番目に位置し、直径は五千八百キロと、水星や地球の月よりも大きく、太陽系の惑星の衛星としてはもちろん最大である。

気温・湿度

3日 正午

	気温	湿度		気温	湿度		気温	湿度		気温	湿度
東京	29.5	63	釧路	23.2	75	札幌	23.4	44	仙台	24.4	72
新潟	25.9	78	秋田	25.0	77	山形	26.3	75	福島	27.9	71
水戸	29.8	60	宇都宮	28.7	70	前橋	28.0	66	横浜	30.5	58
八王子	29.2	69	熱海	27.8	76	静岡	29.1	70	甲府	29.9	52
長野	27.6	63	新潟	27.8	66	富山	27.4	76	金沢	28.8	68
名古屋	29.2	68	大阪	29.1	66	松江	27.4	84	広島	27.5	78
高松	26.9	83	福岡	28.6	71	鹿児島	28.2	70	那覇	28.5	79

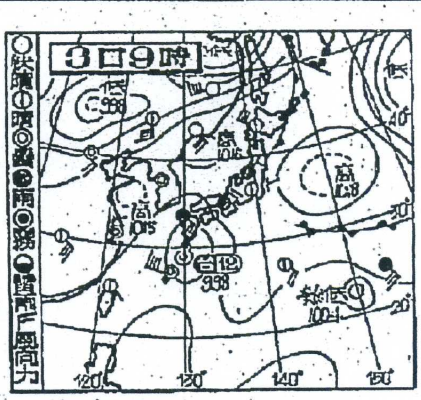

あすの天気

前線が北海道東部から北陸に達し、台風12号は屋久島付近にあって北へ。一方、高気圧が日本海と関東にあり、東に移動中。北海道西部と関東で晴れているほかは雲が多く、あすも台風の影響と気圧の谷の接近で、全国的に雨が降りやすい。おもひ出しくては秋の雨（読出版）

東京 今夜 南後北の風、曇時々晴
あす 南の風、曇にわか雨

神奈川 今夜 南後北の風、曇時々晴
あす 北後南の風、曇にわか雨

世界の気温と天気

日本時間2日午前零時～3日午前零時＝AP

	最高	最低	
ローマ	29	21	快晴
バルセロナ	30	17	曇
ロンドン	21	16	晴
モスクワ	19	8	快晴
ニューヨーク	30	21	雨
ロサンゼルス	26	18	曇
香港	29	25	曇
リオデジャネイロ	36	19	曇

主要都市あすの天気

札幌	晴時々曇
仙台	曇時々雨
新潟	曇後一時雨
名古屋	曇時々雨
大阪	雨
広島	曇時々雨
高松	曇時々雨
福岡	雨で日中強く後晴
鹿児島	雨時々晴
那覇	曇にわか雨

洗たく機

全自動洗たく機
31,800円より

衣類乾燥機
31,500円より
（専用スタンドは別売）

クレジット承ります。 年中無休

電器いろいろ・秋葉原

オノデン

☎253-3911（大代）国電秋葉原万世橋交差点際